MARIA MADALENA DE OLIVEIRA:3224

ATA DE CORREIÇÃO ORDINÁRIA

VARA DO TRABALHO DE VOTUPORANGA - 0027

[2001 a 2500 processos]

Em 14 de setembro de 2020, a Excelentíssima Vice-Corregedora Regional, Desembargadora **MARIA MADALENA DE OLIVEIRA**, em cumprimento ao inciso II do artigo 29 do Regimento Interno presidiu a Correição Ordinária Telepresencial na Unidade, conforme Edital CR Nº 6/2020, divulgado em 12/8/2020 no DEJT (Edição 3036/2020 – Caderno do TRT da 15ª Região – página 1002/1003). Presentes, por videoconferência, a MMa Juíza Titular SANDRA MARIA ZIRONDI e a MMa Juíza Substituta Auxiliar Fixa ÂNGELA NAIRA BELINSKI. Com base nas informações prestadas pela Vara do Trabalho e nos dados dos sistemas processuais, apurou-se, no período correicionado, o seguinte:

Equipe de Correição:	Luís Cláudio da Silva, Suely Suzuki, Adriana Castello Branco Pannoni Maricato Deffente, Luciano Marcelo Christ, Nivia Silva Pedrosa Franceschi, Renato de Carvalho Miatto.
Jurisdição Atendida:	ALVARES FLORENCE, AMERICO DE CAMPOS, CARDOSO, FLOREAL, GASTAO VIDIGAL, MAGDA, MONCOES, NHANDEARA, NOVA LUZITANIA, PARISI, PONTES GESTAL, RIOLANDIA, SEBASTIANOPOLIS DO SUL, VALENTIM GENTIL, VOTUPORANGA
Lei de Criação:	6.563/78
Data de Instalação:	05/04/1979
Data de Instalação do PJE:	07/05/2014
Data da Última Correição:	10/10/2019
Acervo Físico/Acervo Total:	
Acervo PJe/Acervo Total:	100 %

1 - TITULARIDADE:

(fonte: e-Correição Adm e Assessoria de Apoio aos Magistrados)

JUIZ TITULAR	TITULAR DESDE
SANDRA MARIA ZIRONDI	18/03/2018

Afastamentos:

PERÍODO	MOTIVO
13/10/2019 a 13/10/2019	DIA TRAB PLANTAO JUDICIARIO
09/11/2019 a 09/11/2019	DIA TRAB PLANTAO JUDICIARIO
09/12/2019 a 13/12/2019	PLANTAO JUDICIARIO COMPENSACAO
22/12/2019 a 22/12/2019	DIA TRAB PLANTAO JUDICIARIO
28/12/2019 a 28/12/2019	DIA TRAB PLANTAO JUDICIARIO
29/12/2019 a 29/12/2019	DIA TRAB PLANTAO JUDICIARIO
30/12/2019 a 30/12/2019	DIA TRAB PLANTAO JUDICIARIO
25/02/2020 a 25/02/2020	DIA TRAB PLANTAO JUDICIARIO
15/07/2020 a 13/08/2020	FERIAS

2 - JUIZES AUXILIARES E SUBSTITUTOS [01/10/2019 a 17/08/2020]:

(fonte: e-Correição Adm e Assessoria de Apoio aos Magistrados)

NOME	PERÍODO
ANGELA NAIRA BELINSKI	13/06/2018 a 21/08/2020

Afastamentos:

PERÍODO	MOTIVO
01/10/2019 a 30/10/2019	FERIAS
15/11/2019 a 15/11/2019	DIA TRAB PLANTAO JUDICIARIO
17/11/2019 a 17/11/2019	DIA TRAB PLANTAO JUDICIARIO
07/03/2020 a 07/03/2020	DIA TRAB PLANTAO JUDICIARIO
15/06/2020 a 14/07/2020	FERIAS

3 - INFORMAÇÕES FUNCIONAIS

3.1 - Lotação [31/07/2020]:

(fonte: e-Correição Adm e Coordenadoria de Provimento e Vacância)

NOME	CARGO	FUNÇÃO COMISSIONADA	EXERCÍCIO NA LOTAÇÃO
CECILIA SOLANGE BERTOLIN DEZAN	TJA	FC-02 ASSISTENTE	17/12/2014
CELIA YURI YOSHIOKA ITO	AJA	FC-02 ASSISTENTE	17/02/1997
EMERSON FELICIANO	TJA	FC-04 CALCULISTA	04/12/2006
HILDA HELENA BENEZ VIEIRA DA COSTA	AJJ	FC-02 ASSISTENTE	12/04/2004
HUMBERTO DIAS LOURENCO	TJA	FC-04 SECRETARIO DE AUDIENCIA	01/07/2017
JOSE ALVES DE MOURA	TJA	-	15/07/2008
MICHELLE RODRIGUES DE OLIVEIRA MORETTI	ND	FC-05 ASSISTENTE DE DIRETOR DE SECRETARIA	02/05/2019
NEIO LUCIO BATISTA RIGHETTO	AJ-OJA	-	21/02/2018
ONESTINO ANTONIO DA SILVA	AJJ	FC-02 ASSISTENTE	01/08/2014
OSMAR CANDIDO DA SILVA	AJ-OJA	-	17/07/2006
PRISCILA LARA DE FREITAS MATSUMOTO RODRIGUES	TJA	CJ-03 DIRETOR DE SECRETARIA DE VT	16/10/2012
TOTAL DE SERVIDORES DO QUADRO			**10**
TOTAL DE SERVIDORES EXTRA-QUADRO			**1**

3 - INFORMAÇÕES FUNCIONAIS

3.2 - Ausências, exceto férias [10/2019 a 07/2020]:

(fonte: e-Correição Adm e Coordenadoria de Provimento e Vacância)

MOTIVO	DIAS
COMPENSAÇÃO DE DIAS TRABALHADOS EM ELEIÇÃO/TREINAMENTO	4
LICENÇA LUTO	8
LICENÇA PARA TRATAMENTO DA PRÓPRIA SAÚDE	3
PARTICIPAÇÃO EM CURSO MINISTRADO PELO TRT	2
VIAGEM A SERVIÇO	1
TOTAL	**18**

3 - INFORMAÇÕES FUNCIONAIS

3.3 - Estagiários [31/07/2020]:

(fonte: e-Correição Adm e Área de Controle de Estágio e Voluntariado)

NOME	ÓRGÃO CONVENIADO	INÍCIO DO ESTÁGIO
GABRIELA DOS SANTOS NASCIMENTO	MUNICÍPIO DE VOTUPORANGA	01/03/2019
JONATAS LUIZ GODAS	CENTRO DE INTEGRAÇÃO EMPRESA ESCOLA	16/06/2019
MARIA EDUARDA DE SOUZA FERNANDES	CENTRO DE INTEGRAÇÃO EMPRESA ESCOLA	16/07/2019

3 - INFORMAÇÕES FUNCIONAIS

3.4 - Ações de capacitação [10/2019 a 07/2020]:

(fonte: e-Correição Adm e Escola Judicial)

JUIZES	HORAS
ANGELA NAIRA BELINSKI	110
SANDRA MARIA ZIRONDI	22

SERVIDORES	HORAS
CECILIA SOLANGE BERTOLIN DEZAN	125
CELIA YURI YOSHIOKA ITO	7
EMERSON FELICIANO	240
HILDA HELENA BENEZ VIEIRA DA COSTA	360
HUMBERTO DIAS LOURENCO	59
MICHELLE RODRIGUES DE OLIVEIRA MORETTI	49
NEIO LUCIO BATISTA RIGHETTO	47
ONESTINO ANTONIO DA SILVA	5
PRISCILA LARA DE FREITAS MATSUMOTO RODRIGUES	21

4 - QUADRO SINTÉTICO - FASES PROCESSUAIS [10/2019 a 07/2020]:

(fonte: e-Gestão)

FASE	SITUAÇÃO	QTDE	MÉD. GRP	MÉD. FRM
CONHECIMENTO	Aguardando primeira audiência	707	1.097	---
	Aguardando encerramento da instrução	432	794	---
	Aguardando prolação de sentença	172	39	---
	Aguardando cumprimento de acordo	278	345	---
	Solucionados pendentes de finalização na fase	1.141	1.794	---
	Pendentes de finalização	**2.730**	**4.068**	---
LIQUIDAÇÃO	Pendentes de homologação dos cálculos	360	452	---
	Liquidados pendentes de finalização na fase	34	334	---
	Pendentes de finalização	**394**	**787**	---
EXECUÇÃO	Pendente de extinção da execução	1.442	1.751	---
	Encerrados pendentes de finalização na fase	159	271	---
	Pendentes de finalização	**1.601**	**2.021**	---
ARQUIVO	Saldo de processos no arquivo provisório Liquidação	0	7	---
	Saldo de processos no arquivo provisório Execução	13	107	---
	TOTAL	**4.738**	**6.991**	---

PERÍODO CORREICIONAL ANTERIOR

4 - QUADRO SINTÉTICO - FASES PROCESSUAIS [09/2018 a 07/2019]:

(fonte: e-Gestão)

FASE	SITUAÇÃO	QTDE	MÉD. GRP	MÉD. FRM
CONHECIMENTO	Aguardando primeira audiência	544	656	---
	Aguardando encerramento da instrução	638	714	---
	Aguardando prolação de sentença	255	141	---
	Aguardando cumprimento de acordo	256	403	---
	Solucionados pendentes de finalização na fase	1.253	1.722	---
	Pendentes de finalização	**2.946**	**3.636**	---
LIQUIDAÇÃO	Pendentes de homologação dos cálculos	19	112	---
	Liquidados pendentes de finalização na fase	266	648	---
	Pendentes de finalização	**285**	**760**	---
EXECUÇÃO	Pendente de extinção da execução	1.260	1.532	---
	Encerrados pendentes de finalização na fase	76	223	---
	Pendentes de finalização	**1.336**	**1.754**	---
ARQUIVO	Saldo de processos no arquivo provisório Liquidação	0	8	---
	Saldo de processos no arquivo provisório Execução	0	79	---
	TOTAL	**4.567**	**6.238**	---

5 - INCIDENTES PROCESSUAIS [10/2019 a 07/2020]:

(fonte: e-Gestão)

TIPO	NOVOS	RESOLVIDOS	PENDENTES
Embargos de declaração	171	179	9
Tutelas Provisórias	293	288	44
Incidentes na Liquidação/Execução	218	188	46
TOTAIS	**682**	**655**	**99**

PERÍODO CORREICIONAL ANTERIOR

5 - INCIDENTES PROCESSUAIS [09/2018 a 07/2019]:

(fonte: e-Gestão)

TIPO	NOVOS	RESOLVIDOS	PENDENTES
Embargos de declaração	126	116	18
Exceções de Incompetência	32	22	18
Antecipações de Tutela	608	564	51
Impugnações à Sentença de Liquidação	12	27	5
Embargos à Execução	75	65	25
Embargos à Arrematação	0	0	0
Embargos à Adjudicação	3	0	4
Exceções de Pré-Executividade	3	4	0
TOTAIS	**859**	**798**	**121**

6 - RECURSOS [10/2019 a 07/2020]:

(fonte: e-Gestão)

TIPO	NOVOS	COM JUÍZO DE ADMISSIBILIDADE	SEM JUÍZO DE ADMISSIBILIDADE
Recurso Ordinário	553	516	141
Recurso Adesivo	34	35	4
Agravo de petição	141	38	101
Agravo de Instrumento	28	20	6
TOTAIS	**756**	**609**	**252**

PERÍODO CORREICIONAL ANTERIOR

6 - RECURSOS [09/2018 a 07/2019]:

(fonte: e-Gestão)

TIPO	NOVOS	COM JUÍZO DE ADMISSIBILIDADE	SEM JUÍZO DE ADMISSIBILIDADE
Recurso Ordinário	743	707	51
Recurso Adesivo	50	45	11
Agravo de petição	68	57	23
Agravo de Instrumento	16	2	26
TOTAIS	**877**	**811**	**111**

7 - PRAZOS MÉDIOS [10/2019 a 07/2020]:

(fonte: e-Gestão)

7.1 - Fase de Conhecimento:

	QTDE	DIAS	DIAS GRP	DIAS FRM
Do ajuizamento da ação até a realização da 1ª audiência na fase de conhecimento	765	122	166	---
Do ajuizamento da ação até o encerramento da instrução	1.445	210	365	---
Do ajuizamento da ação até a prolação de sentença	1.506	271	406	---
Da conclusão até a prolação da sentença na fase de conhecimento	1.128	65	38	---

7.2 - Fase de Liquidação:

	QTDE	DIAS	DIAS GRP	DIAS FRM
Do início ao encerramento da liquidação	581	113	237	---

7.3 - Fase de Execução:

	QTDE	DIAS	DIAS GRP	DIAS FRM
Do início ao encerramento da execução - ente privado	625	389	854	---
Do início ao encerramento da execução - ente público	32	523	864	---
Total / Média	**657**	**395**	**855**	**---**

*Do início até a extinção da execução

PERÍODO CORREICIONAL ANTERIOR

7 - PRAZOS MÉDIOS [09/2018 a 07/2019]:

(fonte: e-Gestão)

7.1 - Fase de Conhecimento:

	QTDE	DIAS	DIAS GRP	DIAS FRM
Do ajuizamento da ação até o encerramento da instrução - Rito Sumaríssimo	716	117	192	---
Do ajuizamento da ação até o encerramento da instrução - Exceto Rito Sumaríssimo	1.053	260	437	---
Total / Média	**1.769**	**202**	**360**	**---**

Do ajuizamento da ação até a prolação de sentença - Rito Sumaríssimo	688	140	203	---
Do ajuizamento da ação até a prolação de sentença - Exceto Rito Sumaríssimo	991	315	461	---
Total / Média	**1.679**	**243**	**380**	**---**

Da conclusão até a prolação da sentença na fase de conhecimento - Rito Sumaríssimo	253	65	29	---
Da conclusão até a prolação da sentença na fase de conhecimento - Exceto Rito Sumaríssimo	643	78	41	---
Total / Média	**896**	**74**	**38**	**---**

7.2 - Fase de Liquidação:

	QTDE	DIAS	DIAS GRP	DIAS FRM
Do início ao encerramento da liquidação - Rito Sumaríssimo	105	128	226	---
Do início ao encerramento da liquidação - Exceto Rito Sumaríssimo	378	189	268	---
Total / Média	**483**	**176**	**260**	**---**

*Do início da liquidação até a homologação dos cálculos

7.3 - Fase de Execução:

	QTDE	DIAS	DIAS GRP	DIAS FRM
Do início ao encerramento da execução - ente privado	109	558	1.700	---
Do início ao encerramento da execução - ente público	14	639	1.215	---
Total / Média	**123**	**567**	**1.633**	**---**

*Do início até a extinção da execução

8 - MAIORES IDADES MÉDIAS [até 07/2020]:

(fonte: e-Gestão)

ITEM	PROCESSO	ENTRADA	DISTRIBUIÇÃO	IDADE (DIAS)
Da Distribuição até o Encerramento da Instrução	0010763-78.2016.5.15.0027	29/07/2016	01/04/2016	1582
Do Início ao Encerramento da Liquidação	0011087-05.2015.5.15.0027	09/09/2016	24/06/2015	1421
Do Início ao Encerramento da Execução	0010352-06.2014.5.15.0027	06/05/2015	14/07/2014	1913

9 - MOVIMENTAÇÃO PROCESSUAL/PRODUTIVIDADE DA UNIDADE:

(fonte: e-Gestão)

9.1 - Índice de conciliações [até 07/2020]:

ANO	RECEBIDOS	CONCILIADOS	%
2017	2.631	1.309	49,75
2018	1.738	1.175	67,61
2019	2.115	859	40,61
2020	1.094	305	27,88

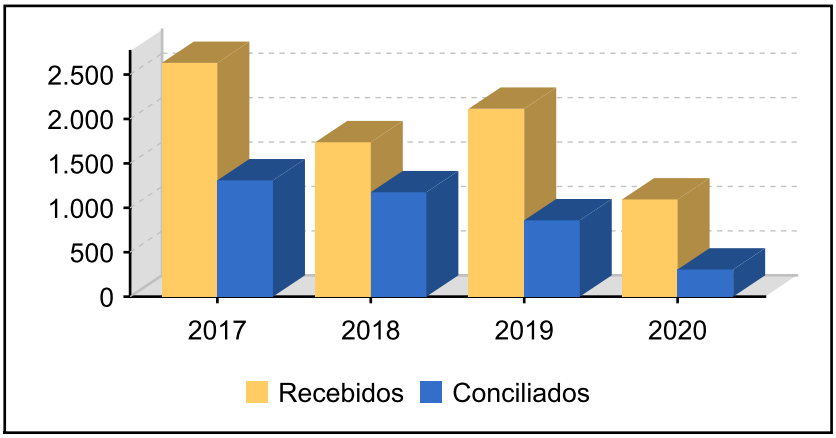

9.2 - Índice de soluções [até 07/2020]:

ANO	RECEBIDOS	SOLUCIONADOS	%
2017	2.631	2.989	113,61
2018	1.738	2.336	134,41
2019	2.115	1.931	91,30
2020	1.094	1.030	94,15

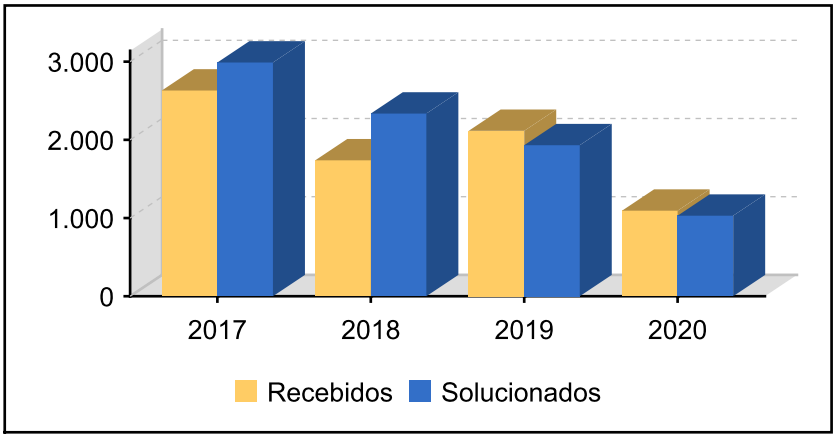

9 - MOVIMENTAÇÃO PROCESSUAL/PRODUTIVIDADE DA UNIDADE:

(fonte: e-Gestão)

9.3 - Índice de baixas [até 07/2020]:

ANO	RECEBIDOS	BAIXADOS	%
2017	2.631	2.408	91,52
2018	1.738	2.244	129,11
2019	2.115	1.746	82,55
2020	1.094	1.003	91,68

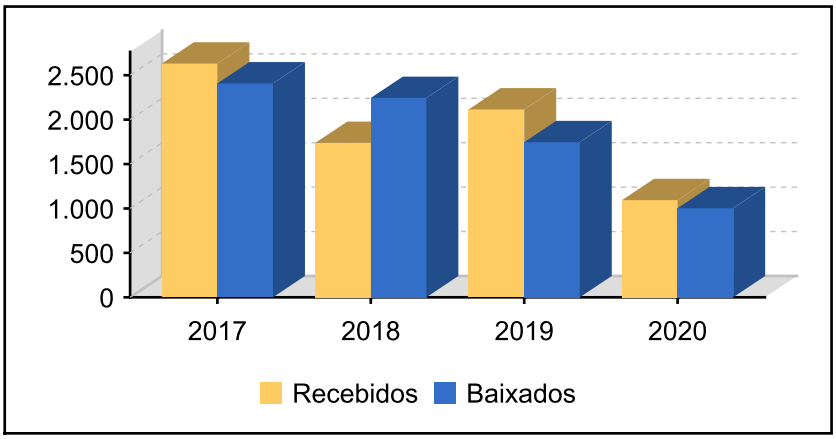

9.4 - Índice de congestionamento até a sentença:

ANO	ACERVO	NOVOS	SOLUCIONADOS	%
2017	1.933	2.631	2.989	34,51
2018	1.591	1.738	2.336	29,83
2019	1.016	2.115	1.931	38,33

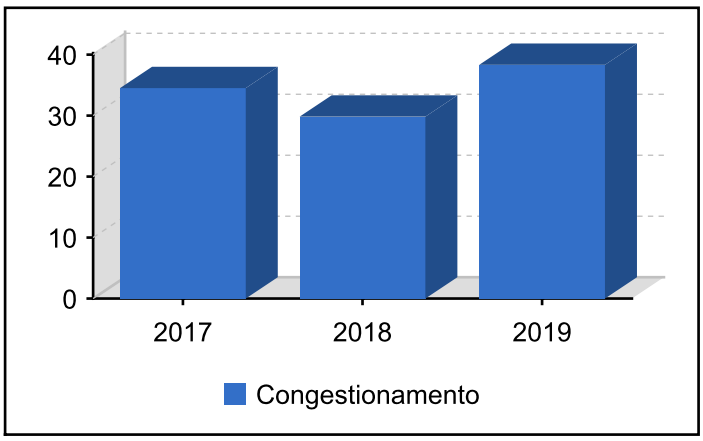

10 - ÍNDICE NACIONAL DE GESTÃO DE DESEMPENHO DA JUSTIÇA DO TRABALHO - IGest:

(fonte: e-SInCor - IGEST e Horus - TRT8)

DATA IGEST	M01	M02	M03	M04	M05	IGEST
05/2020	0,4182	0,2901	0,5660	0,5115	0,4463	0,4464
06/2020	0,2739	0,2955	0,5333	0,4953	0,4294	0,4055
07/2020	0,2531	0,2952	0,4798	0,4122	0,3646	0,3610

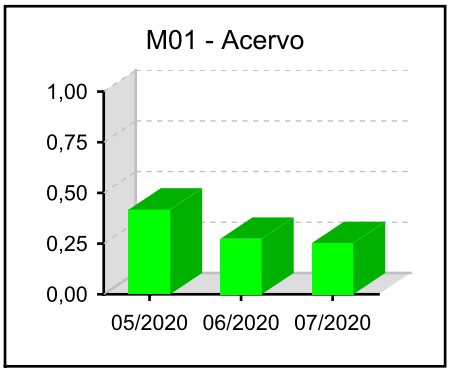

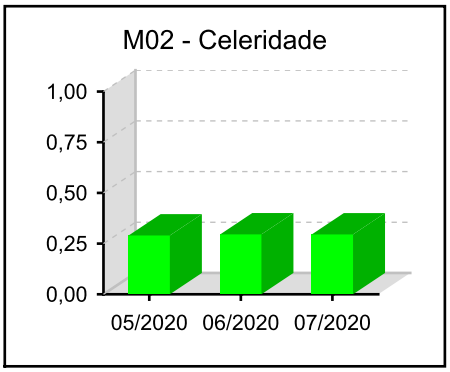

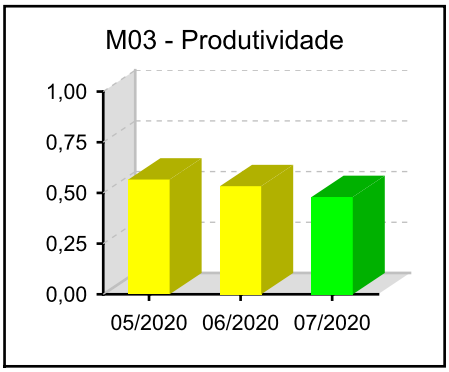

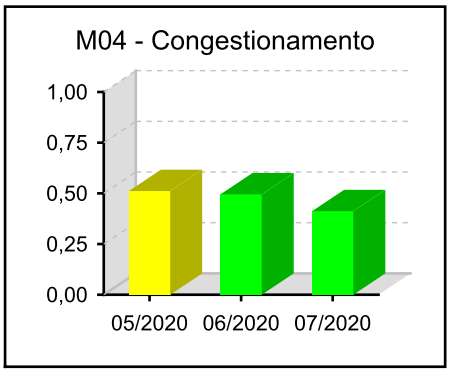

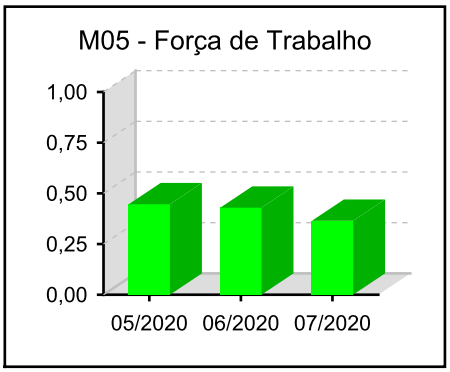

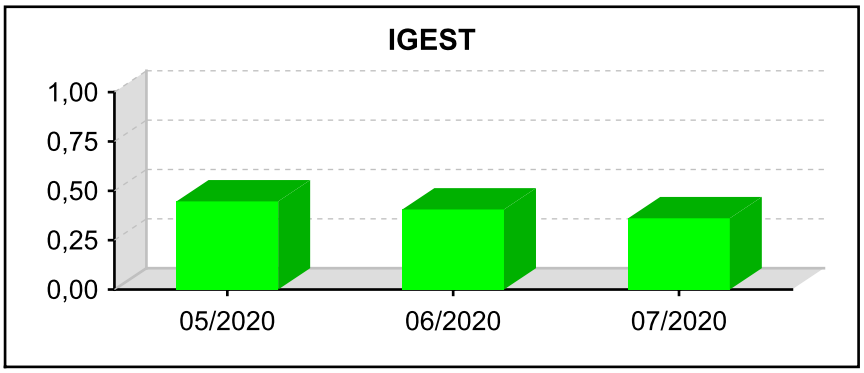

11.1 - AFERIÇÃO DE RESULTADOS - SOLUCIONADOS [08/2019 a 07/2020]:

(fonte: e-Gestão e Relatório de Aferição de Resultados)

Processos - Informações Individuais	Quantidade	Média Mensal	
		Total	RARIA*
Processos solucionados - com exame de mérito (conciliações) [A]	637	53,1	31,5
Processos solucionados - com exame de mérito (exceto conciliações) [B]	1.077	89,8	53,2
Processos solucionados - com exame de mérito [A + B]	1.714	142,8	84,7
Processos solucionados - sem exame de mérito	133	11,1	6,6
Incidentes Processuais Resolvidos	785	65,4	38,8
Dias-Juiz	607	50,6	---

*Aferição de Resultado Individual Aproximado

Processos - Informações do Grupo	Quantidade	Média Mensal	
		Total	RARIA*
Processos solucionados - com exame de mérito (conciliações) [A]	31.127	60,3	35,0
Processos solucionados - com exame de mérito (exceto conciliações) [B]	43.624	84,5	49,1
Processos solucionados - com exame de mérito [A + B]	74.751	144,9	84,1
Processos solucionados - sem exame de mérito	8.601	16,7	9,7
Incidentes Processuais Resolvidos	35.792	69,4	40,3
Dias-Juiz	26.654	51,7	---

*Aferição de Resultado Individual Aproximado

Processos - Informações do TRT15	Quantidade	Média Mensal	
		Total	RARIA*
Processos solucionados - com exame de mérito (conciliações) [A]	84.411	46,0	31,6
Processos solucionados - com exame de mérito (exceto conciliações) [B]	121.452	66,2	45,5
Processos solucionados - com exame de mérito [A + B]	205.863	112,1	77,0
Processos solucionados - sem exame de mérito	24.352	13,3	9,1
Incidentes Processuais Resolvidos	96.886	52,8	36,3
Dias-Juiz	80.160	43,7	---

*Aferição de Resultado Individual Aproximado

11.1 - AFERIÇÃO DE RESULTADOS - SOLUCIONADOS [08/2019 a 07/2020]:

(fonte: e-Gestão e Relatório de Aferição de Resultados)

Resumo - Processos

Processos Solucionados - com exame de mérito (conciliações)

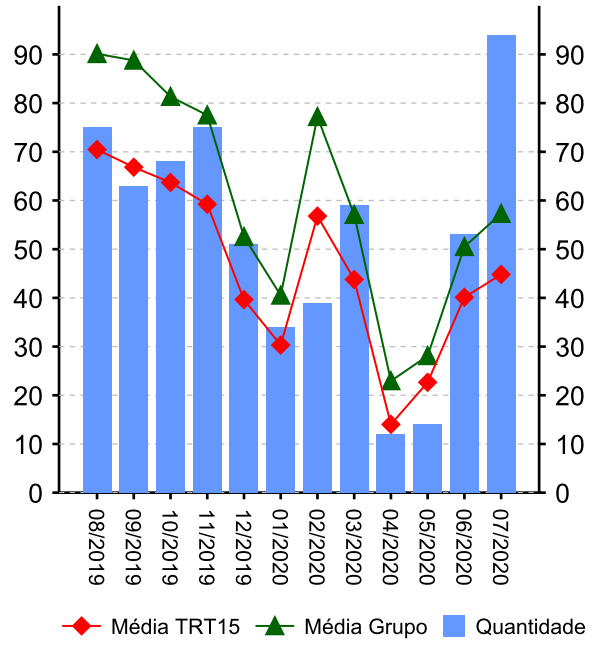

Processos Solucionados - com exame de mérito (exceto conciliações)

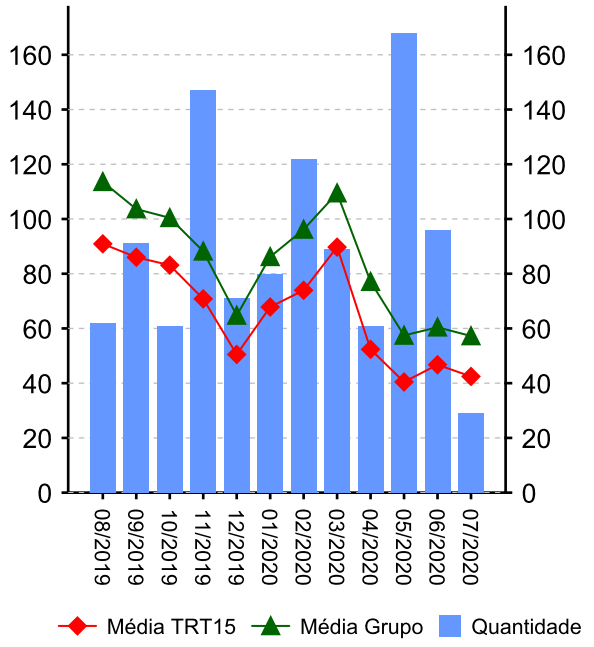

Processos Solucionados - sem exame de mérito

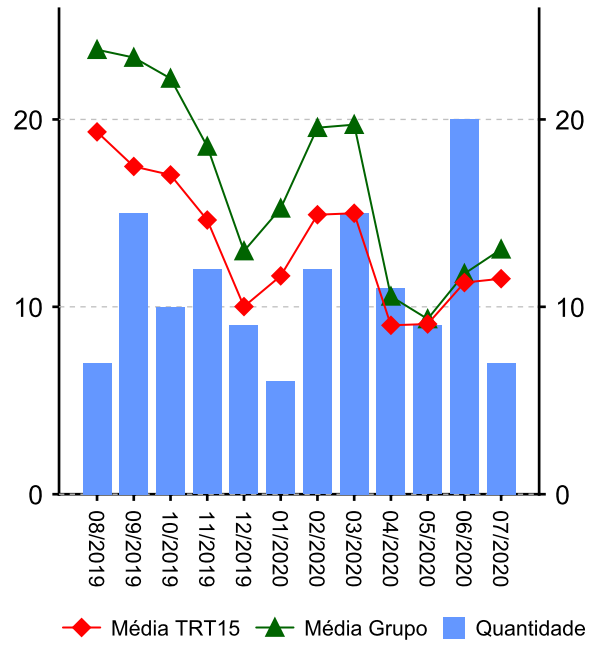

Incidentes Processuais Resolvidos

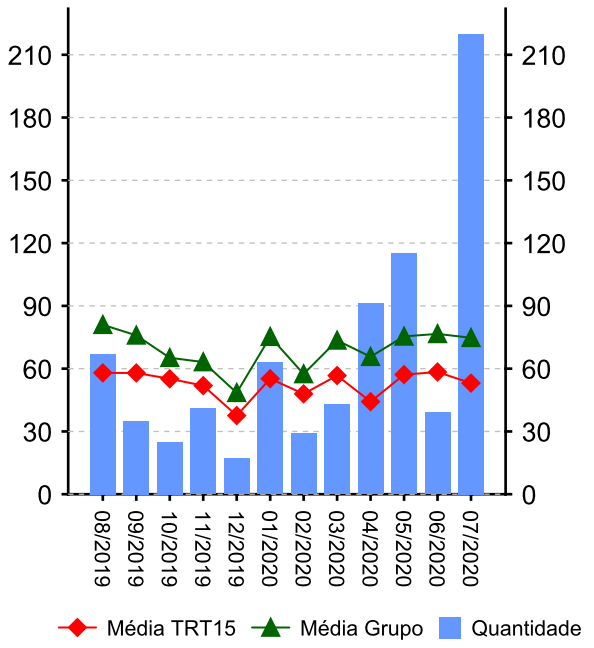

11.2 - AFERIÇÃO DE RESULTADOS - AUDIÊNCIAS [08/2019 a 07/2020]:

(fonte: e-Gestão e Relatório de Aferição de Resultados)

Informações Individuais	Quantidade	Média Mensal	
		Total	RARIA*
Sessões de audiência realizadas - inicial	239	19,9	11,8
Sessões de audiência realizadas - instrução	245	20,4	12,1
Sessões de audiência realizadas - una	520	43,3	25,7
Sessões de audiência realizadas - conciliação na fase de conhecimento	868	72,3	42,9
Sessões de audiência realizadas - conciliação na fase de execução	655	54,6	32,4
Sessões de audiência realizadas - justificação prévia	0	0,0	0,0
Sessões de audiência realizadas - instrução e julgamento	0	0,0	0,0
Sessões de audiência realizadas - encerramento de instrução	0	0,0	0,0
Sessões de audiência realizadas - inquirição de testemunha (juízo	12	1,0	0,6
Sessões de audiência realizadas - una + instrução	765	63,8	37,8
Sessões de audiência realizadas - conciliação conhecimento + execução	1.523	126,9	75,3
Dias-Juiz	607	50,6	---

*Aferição de Resultado Individual Aproximado

Informações do Grupo	Quantidade	Média Mensal	
		Total	RARIA*
Dias-Juiz	26.654	51,7	---

Informações do TRT15	Quantidade	Média Mensal	
		Total	RARIA*
Dias-Juiz	80.160	43,7	---

11.2 - AFERIÇÃO DE RESULTADOS - AUDIÊNCIAS [08/2019 a 07/2020]:

(fonte: e-Gestão e Relatório de Aferição de Resultados)

Resumo - Audiências

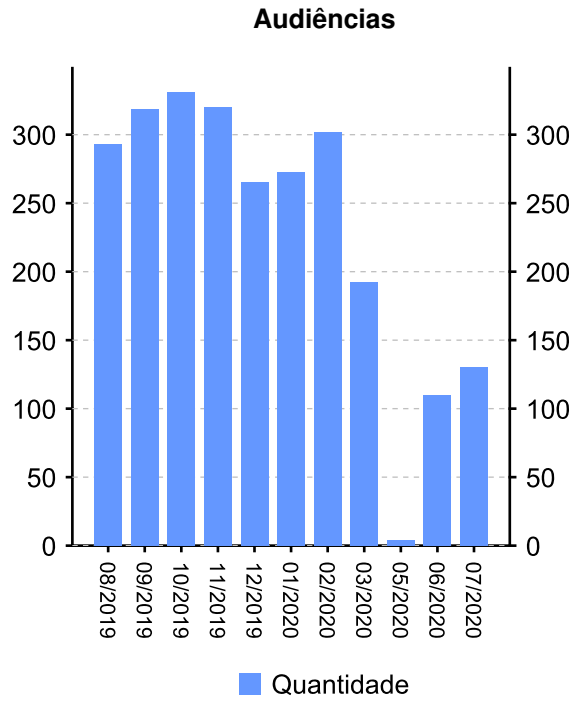

Audiências	Conciliação Conhec.	Conciliação Exec.	Inicial	Instrução	UNA	Total
08/2019	74	96	24	41	58	293
09/2019	141	89	35	24	30	319
10/2019	119	107	31	27	47	331
11/2019	112	85	11	47	65	320
12/2019	120	85	17	18	25	265
01/2020	87	85	29	18	51	270
02/2020	62	83	21	34	95	295
03/2020	48	9	34	27	72	190
05/2020	4	0	0	0	0	4
06/2020	56	3	13	7	31	110
07/2020	45	13	24	2	46	130
Total	868	655	239	245	520	2527

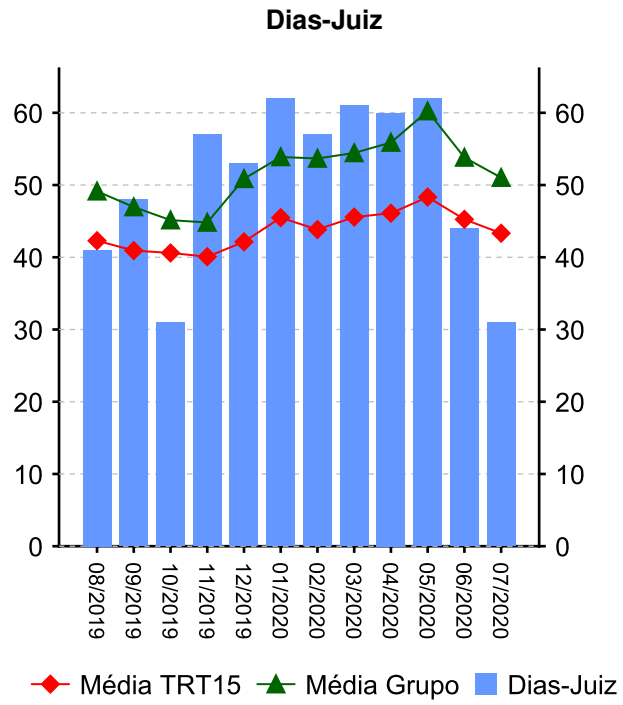

Dias-Juiz	
Mês/Ano	**Qtd**
08/2019	41
09/2019	48
10/2019	31
11/2019	57
12/2019	53
01/2020	62
02/2020	57
03/2020	61
04/2020	60
05/2020	62
06/2020	44
07/2020	31
Média Mensal	50,6

PERÍODO CORREICIONAL ANTERIOR

11.1 - AFERIÇÃO DE RESULTADOS - SOLUCIONADOS [08/2018 a 07/2019]:

(fonte: e-Gestão e Relatório de Aferição de Resultados)

Processos - Informações Individuais	Quantidade	Média Mensal	
		Total	RARIA*
Processos solucionados - com exame de mérito (conciliações) [A]	942	78,5	50,6
Processos solucionados - com exame de mérito (exceto conciliações) [B]	816	68,0	43,8
Processos solucionados - com exame de mérito [A + B]	1.758	146,5	94,3
Processos solucionados - sem exame de mérito	128	10,7	6,9
Incidentes Processuais Resolvidos	838	69,8	45,0
Dias-Juiz	559	46,6	---

*Aferição de Resultado Individual Aproximado

Processos - Informações do Grupo	Quantidade	Média Mensal	
		Total	RARIA*
Processos solucionados - com exame de mérito (conciliações) [A]	41.924	81,2	46,5
Processos solucionados - com exame de mérito (exceto conciliações) [B]	56.641	109,8	62,8
Processos solucionados - com exame de mérito [A + B]	98.565	191,0	109,3
Processos solucionados - sem exame de mérito	12.396	24,0	13,7
Incidentes Processuais Resolvidos	36.219	70,2	40,1
Dias-Juiz	27.064	52,4	---

*Aferição de Resultado Individual Aproximado

Processos - Informações do TRT15	Quantidade	Média Mensal	
		Total	RARIA*
Processos solucionados - com exame de mérito (conciliações) [A]	123.530	67,3	43,1
Processos solucionados - com exame de mérito (exceto conciliações) [B]	166.082	90,5	57,9
Processos solucionados - com exame de mérito [A + B]	289.612	157,7	101,0
Processos solucionados - sem exame de mérito	35.272	19,2	12,3
Incidentes Processuais Resolvidos	104.241	56,8	36,3
Dias-Juiz	86.058	46,9	---

*Aferição de Resultado Individual Aproximado

PERÍODO CORREICIONAL ANTERIOR

11.1 - AFERIÇÃO DE RESULTADOS - SOLUCIONADOS [08/2018 a 07/2019]:

(fonte: e-Gestão e Relatório de Aferição de Resultados)

Resumo - Processos

Processos Solucionados - com exame de mérito (conciliações)

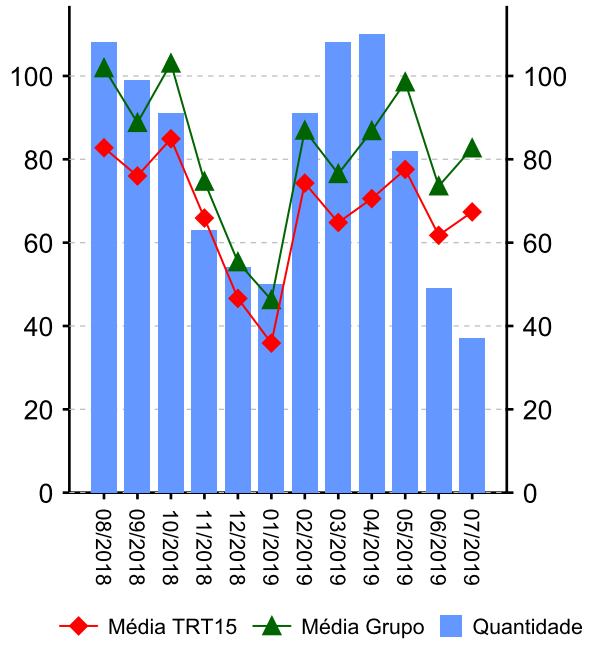

Processos Solucionados - com exame de mérito (exceto conciliações)

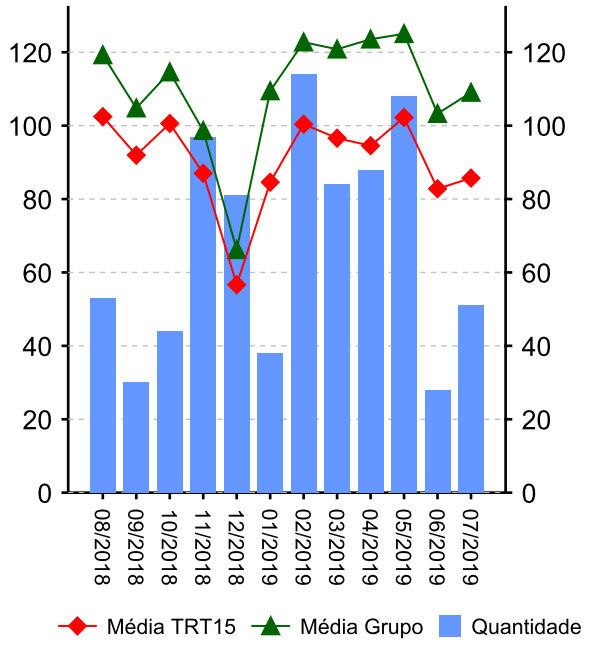

Processos Solucionados - sem exame de mérito

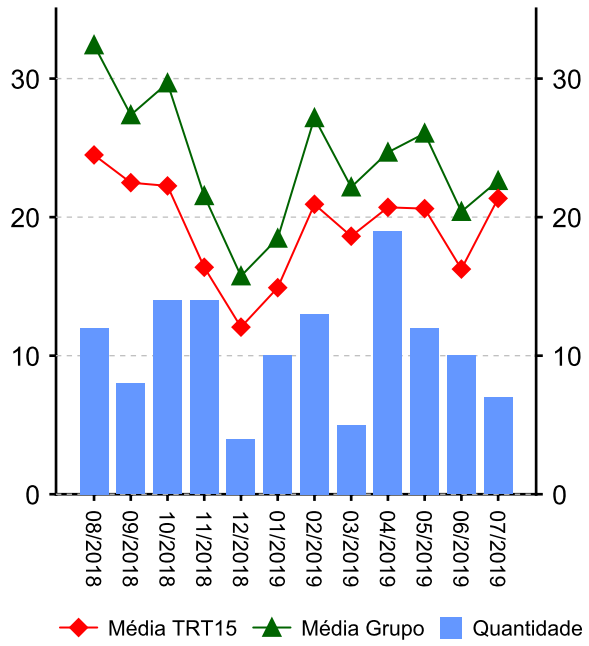

Incidentes Processuais Resolvidos

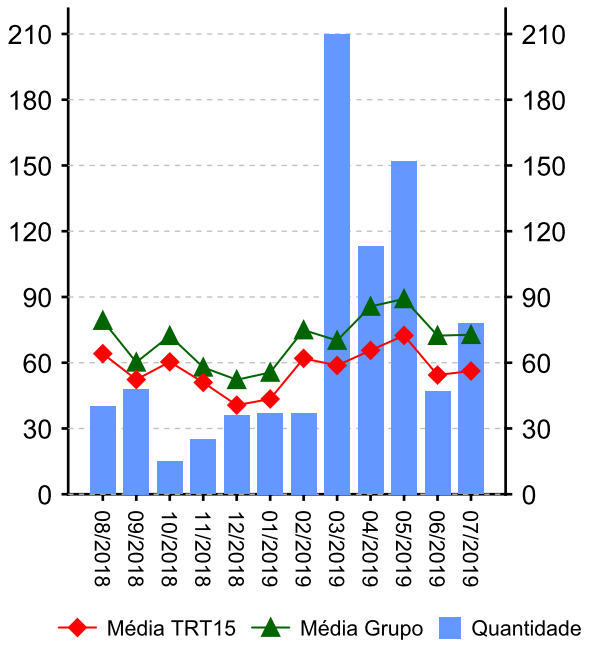

PERÍODO CORREICIONAL ANTERIOR

11.2 - AFERIÇÃO DE RESULTADOS - AUDIÊNCIAS [08/2018 a 07/2019]:

(fonte: e-Gestão e Relatório de Aferição de Resultados)

Informações Individuais	Quantidade	Média Mensal	
		Total	RARIA*
Sessões de audiência realizadas - inicial	394	32,8	21,1
Sessões de audiência realizadas - instrução	519	43,3	27,9
Sessões de audiência realizadas - una	577	48,1	31,0
Sessões de audiência realizadas - conciliação na fase de conhecimento	1.049	87,4	56,3
Sessões de audiência realizadas - conciliação na fase de execução	984	82,0	52,8
Sessões de audiência realizadas - una + instrução	1.096	91,3	58,8
Sessões de audiência realizadas - conciliação conhecimento + execução	2.033	169,4	109,1
Dias-Juiz	559	46,6	---

*Aferição de Resultado Individual Aproximado

Informações do Grupo	Quantidade	Média Mensal	
		Total	RARIA*
Dias-Juiz	27.064	52,4	---

Informações do TRT15	Quantidade	Média Mensal	
		Total	RARIA*
Dias-Juiz	86.058	46,9	---

PERÍODO CORREICIONAL ANTERIOR

11.2 - AFERIÇÃO DE RESULTADOS - AUDIÊNCIAS [08/2018 a 07/2019]:

(fonte: e-Gestão e Relatório de Aferição de Resultados)

Resumo - Audiências

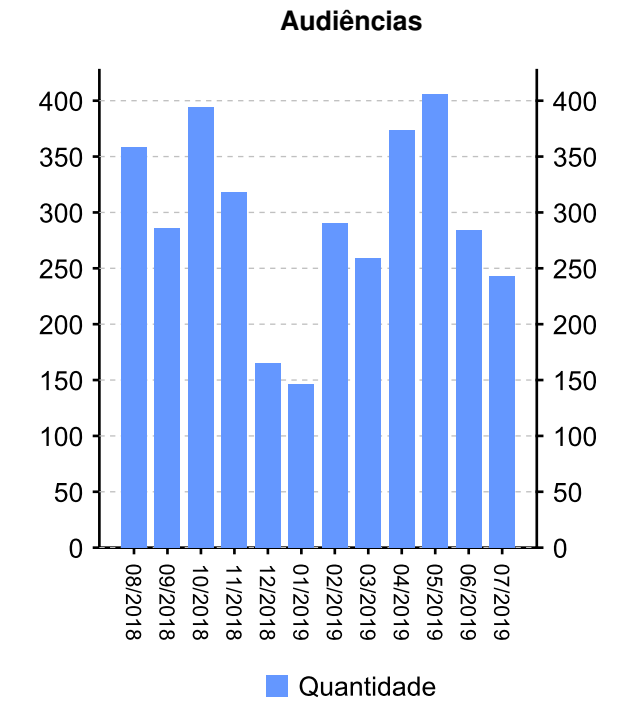

Audiências	Conciliação Conhec.	Conciliação Exec.	Inicial	Instrução	UNA	Total
08/2018	130	87	24	51	66	358
09/2018	92	75	12	55	52	286
10/2018	115	83	42	88	66	394
11/2018	83	118	12	55	50	318
12/2018	77	39	12	22	15	165
01/2019	43	3	21	27	52	146
02/2019	92	77	39	57	25	290
03/2019	113	64	26	36	20	259
04/2019	120	129	51	30	44	374
05/2019	93	100	87	43	83	406
06/2019	46	115	40	30	53	284
07/2019	45	94	28	25	51	243
Total	1049	984	394	519	577	3523

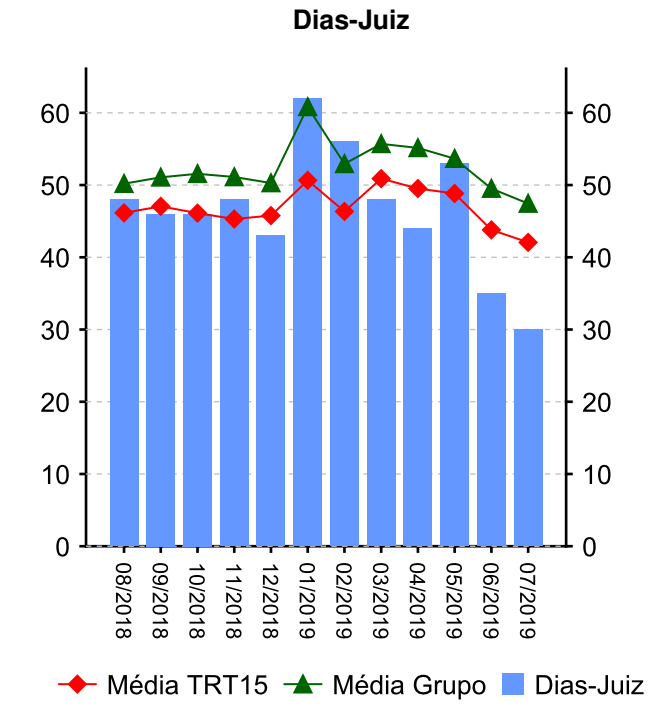

Dias-Juiz	
Mês/Ano	**Qtd**
08/2018	48
09/2018	46
10/2018	46
11/2018	48
12/2018	43
01/2019	62
02/2019	56
03/2019	48
04/2019	44
05/2019	53
06/2019	35
07/2019	30
Média Mensal	46,6

12 - METAS NACIONAIS 2019:

(fonte: e-Gestão e Relatório de Acompanhamento de Metas)

Meta 1 [CNJ] - Julgar mais processos que os distribuídos

Julgar quantidade maior de processos de conhecimento do que os distribuídos no ano corrente

Casos Novos	Solucionados	Meta	Pendentes de Solução	Média Mensal de Casos Novos	Média Mensal de Processos Solucionados	Grau de Cumprimento
2115	1931	2115	184	176	161	91 %

Cumprida
Quase cumprida
Não cumprida

Meta 2 [CNJ] - Julgar processos mais antigos

Identificar e julgar, até 31/12/2019, pelo menos 92% dos processos distribuídos até 31/12/2017

Processos distribuídos até 31/12/2017	Meta	Solucionados	Pendentes de Solução	Média Mensal de Processos Solucionados (Total)	Média Mensal de Processos Solucionados (Meta 2)	Taxa de soluções Meta 2 x Total*	Grau de Cumprimento
2631	2421	2607	0	161	54	34 %	100 %

Cumprida
Quase cumprida
Não cumprida

Meta 5 [CNJ] - Impulsionar processos à execução

Baixar quantidade maior de processos de execução do que o total de casos novos de execução no ano corrente

Execuções Iniciadas	Execuções Baixadas	Meta	Execuções Pendentes	Média Mensal de Execuções Iniciadas	Média Mensal de Execuções Baixadas	Grau de Cumprimento
1017	575	1017	442	85	48	57 %

Cumprida
Quase cumprida
Não cumprida

12 - METAS NACIONAIS 2019:

(fonte: e-Gestão e Relatório de Acompanhamento de Metas)

Meta 6 [CNJ] - Priorizar o julgamento das ações coletivas

Identificar e julgar, até 31/12/2019, 98% das ações coletivas distribuídas até 31/12/2016

Processos pendentes da meta em 31/12/2016	Processos solucionados a partir de 01/01/2017	Pendentes de Solução (Calculado)	Pendentes de Solução na meta (e-Gestão)	Grau de Cumprimento
4	5	0	0	100 %

Cumprida
Quase cumprida
Não cumprida

Meta 5 [JT] - Tempo médio de Duração do Processo - Conhecimento

Reduzir em 4% o prazo médio em relação ao ano base 2017 [TMDP1c]

Prazo Médio em 2017	Prazo Médio em 2019	Meta	Grau de Cumprimento
229	235	220	93 %

Cumprida
Quase cumprida
Não cumprida

13 - ARRECADAÇÃO [10/2019 a 07/2020]:

(fonte: e-Gestão)

CUSTAS E EMOLUMENTOS	IMPOSTO DE RENDA	CONTRIBUIÇÃO PREVIDENCIÁRIA
R$ 421.082,07	R$ 757.605,03	R$ 3.589.781,99

14 - PENDENTES DE SOLUÇÃO [até 07/2020]:

(fonte: e-Gestão)

ANO	PROCESSOS
2016	4
2017	11
2018	25
2019	426
2020	845

15 – ITENS DE EXAME E REGISTRO OBRIGATÓRIO (Artigo 32 da Consolidação dos Provimentos da CGJT):

Com base nas informações prestadas, registra-se que o Juízo:

15.1 – pronuncia-se explicitamente acerca da admissibilidade dos recursos ordinários, agravos de petição e recursos adesivos interpostos, não se limitando a proferir despachos nos quais haja apenas referência às locuções "Processe-se o recurso, na forma da lei" ou "Admito o recurso, na forma da lei"; processa o agravo de petição somente quando o agravante delimita, justificadamente, as matérias e os valores impugnados e se o ato impugnado comportar recurso;

15.2 – ordena imediatamente, após a liquidação da sentença em que se apure crédito de valor inequivocamente superior ao do depósito recursal ou incontroverso, a pronta liberação deste em favor do credor, de ofício ou a seu requerimento;

15.3– não determina a citação do(s) sócio(s), quando da desconsideração da personalidade jurídica da empresa executada, assinalando-lhe(s) o prazo de 48 (quarenta e oito) horas para que indique(m) bens da sociedade (artigo 795 do CPC) ou não os havendo, garanta(m) a execução, sob pena de penhora. Porém, a Unidade adota / não adota o procedimento de incidente de desconsideração da personalidade jurídica, nos termos dos artigos 133 a 137 do CPC;

15.4 – faz uso do sistema BACENJUD e, em consulta, em 28/08/2020, verificou-se a existência de 8.201 (oito mil duzentos e um) protocolos nos últimos 12 (doze) meses, com 9 (nove) pendências desde 07/01/2019;

15.5 – há audiências telepresenciais designadas em 4 (quatro) dias da semana;

15.6 – inclui na pauta de audiências de conciliação os processos na fase de execução – foram realizadas 655 (seiscentos e cinquenta e cinco) no período de 08/2019 a 07/2020.

15.7 – exaure suas iniciativas objetivando tornar exitosa a execução mediante a utilização do BACENJUD, INFOJUD, RENAJUD, CCS, SIMBA (em implementação) e a aplicação subsidiária dos arts. 772 a 777 do CPC.

Quanto aos demais aspectos (assiduidade dos Magistrados; principais prazos da Vara do Trabalho; eventuais inconsistências de lançamentos no sistema; mormente liquidação de sentença; quitação; oposição de embargos e data de conclusão às MMªs Juízas para sentença e incidentes; número de processos aguardando sentença na fase de conhecimento e incidentais à fase de instrução), há registros nos itens 1, 2, 4, 5, 7 e 10 e eventuais especificidades encontram-se destacadas nas determinações ou orientações desta Ata.

16 – AUDIÊNCIAS

Conforme informado pela gestora da Unidade no questionário pré-correicional, há audiências agendadas com regularidade até 20/07/2021.

16.1 – PAUTA REGULAR

Juiz Titular / Juiz Substituto

TIPO	DESIGNAÇÃO COM REGULARIDADE ATÉ *(Data mais distante)*	QUANTIDADE AGUARDANDO DESIGNAÇÃO (número de processos)	PRAZO ATÉ A REALIZAÇÃO DA AUDIÊNCIA (número de dias)
INICIAIS/ Ord:	10/12/2020	0	92
INICIAIS/ Sum:	03/12/2020	0	85
UNAS/ Ord:	20/07/2021	3	314
UNAS/Sum:	20/05/2021	0	253

INSTRUÇÕES/Ord (sem perícia):	08/072021	0	302
INSTRUÇÕES/Ord (com perícia):	15/07/2021	0	309
INSTRUÇÕES/Sum (sem perícia):	11/05/2021	0	244
INSTRUÇÕES/Sum (com perícia):	13/07/2021	0	307
CONCILIAÇÃO:	01/12/2020	0	83
MEDIAÇÃO:	-	-	-
INQUIRIÇÃO DE TESTEMUNHA (juízo deprecado)	18/11/2020	0	70

Observações: "*Neste período de pandemia não estão sendo realizadas mediações."*

16.2 – PAUTA TELEPRESENCIAL

Juiz Titular / Juiz Substituto

TIPO	DESIGNAÇÃO COM REGULARIDADE ATÉ *(Data mais distante)*
INICIAIS/ Ord:	10/12/2020
INICIAIS/ Sum:	03/12/2020
UNAS/ Ord:	10/12/2020
UNAS/Sum:	26/11/2020
INSTRUÇÕES/Ord (sem perícia):	20/10/2020

INSTRUÇÕES/Ord (com perícia):	Não há
INSTRUÇÕES/Sum (sem perícia):	05/10/2020
INSTRUÇÕES/Sum (com perícia):	Não há
CONCILIAÇÃO:	01/12/2020
MEDIAÇÃO:	-
INQUIRIÇÃO DE TESTEMUNHA (juízo deprecado)	18/11/2020

Observações:

"*As audiências telepresenciais estão sendo designadas de acordo com a triagem realizada por este Juízo e também sempre que as partes solicitam.*

Informo a Vossa Excelência que os processos restritos à prova documental, matéria de direito, empresas que fazem acordos processuais, perícias de empresas que não fazem acordos processuais, perícias de empresas que não fazem acordo, estão sendo impulsionados por despacho, nos termos do art. 355 do CPC, desde o dia 04/05/2020, quando foi retomada a contagem dos prazos processuais (vide, por exemplo, processo n. 0011985-21.2019.5.15.0110).

No mês de agosto/2020 foram proferidas 159 sentenças, sendo 46 pela Juíza Titular, dra. Sandra Maria Zirondi (que esteve em férias de 15/07/2020 a 13/08/2020), e 105 pela Juíza Auxiliar Fixa, dra. Angela Naira Belinski."

16.2.1 – COMPOSIÇÃO DAS PAUTAS TELEPRESENCIAIS

(fonte: Vara do Trabalho)

Juiz Titular / Juiz Substituto

DIA	PERÍODO	UNA	INICIAL	INSTRUÇÃO	CONCILIAÇÃO	MEDIAÇÃO	TOTAL
segunda	manhã						
	tarde	até 3	2 a 5	até 3			8
terça	manhã						
	tarde						
quarta	manhã						
	tarde		12 a 15				12 a 15
quinta	manhã						
	tarde						
sexta	manhã						
	tarde						

Juiz Auxiliar Fixo (se houver pauta diferenciada)

DIA	PERÍODO	UNA	INICIAL	INSTRUÇÃO	CONCILIAÇÃO	MEDIAÇÃO	TOTAL
segunda	manhã						
	tarde						
terça	manhã						
	tarde	até 3	2 a 5	até 3			8
quarta	manhã						
	tarde						
quinta	manhã						
	tarde		12 a 15				12 a 15
sexta	manhã						
	tarde						

Em virtude da situação excepcional, a análise da pauta de audiências e dados correlatos (prazo médio, composição da pauta, etc.) resta prejudicada em face da

superveniência das Portarias Conjuntas GP-VPA-VPJ-CR nºs 003 e 005/2020 que dispõem sobre as medidas para o enfrentamento da emergência de saúde pública de importância internacional decorrente do novo coronavírus (COVID-19), bem como da Portaria GR nº 25/2020, que institui Grupo de Trabalho visando à implementação e ao acompanhamento das medidas de retorno gradual ao trabalho presencial no Tribunal Regional do Trabalho da 15ª Região.

O prazo para realização das audiências será objeto de análise unificada em todo o Regional após o pleno retorno das atividades e finalizadas as redesignações das audiências.

Nada obstante as observações feitas pela Unidade, a Excelentíssima Desembargadora Vice-Corregedora Regional determina que o MM. Juiz mantenha a designação das audiências pendentes (audiências iniciais e de instrução), sob pena de responsabilidade, na forma da recomendação do Excelentíssimo Corregedor-Geral da Justiça do Trabalho, Ministro Aloysio Corrêa da Veiga, contida no Ofício Circular SECG/CGJT nº 064/2020, de 26 de agosto de 2020. Dando-se, assim, cumprimento ao Ato Conjunto CSJT.GP. VP e CGJT. nº 006, de 4 de Maio de 2020, e ao Ato Nº 11/GCGJT, de 23 de abril de 2020.

Nesse sentido, a Corregedoria Regional orienta ainda que a realização das audiências deve estar alinhada ao Comunicado GP-CR nº 02/2020, que dispõe sobre as gravações das audiências telepresenciais no âmbito das unidades de 1ª instância deste Tribunal Regional.

17 - FERRAMENTAS ELETRÔNICAS DE EXECUÇÃO E LIBERAÇÃO DE VALORES POR MEIO DO PROJETO GARIMPO DURANTE O ISOLAMENTO SOCIAL DEFLAGRADO PELA PANDEMIA DA COVID-19.

A Portaria Conjunta GP-VPA-VPJ-CR nº 003/2020, que dispôs sobre medidas para

o enfrentamento da emergência de saúde pública de importância internacional decorrente do novo coronavírus (COVID-19), estabeleceu, dentre outros pontos, a priorização da liberação de numerários em processos aptos para tanto, *"cabendo aos magistrados avaliar a possibilidade de deferimento de liberação de valores incontroversos"*.

Por sua vez, a Portaria Conjunta GP-VPA-VPJ-CR nº 005/2020, que prorrogou as medidas de enfrentamento à pandemia decorrente da COVID-19 previstas na Portaria Conjunta GP- VPA - VPJ - CR nºs 003/2020, recomendou aos Magistrados que priorizem a pesquisa patrimonial nos processos mediante a utilização dos sistemas eletrônicos como o BACENJUD, RENAJUD, INFOJUD, CCS e SIMBA visando a garantia integral da execução e a continuidade da prestação jurisdicional, diante dos obstáculos técnicos enfrentados para a utilização de outros convênios em razão do trabalho remoto inesperado e compulsório.

Em cumprimento às determinações acima, a Vara do Trabalho de Votuporanga informou a utilização regular das ferramentas eletrônicas, especialmente Bacenjud, Infojud, Renajud, CCS e Simba, bem como a liberação de R$ 111.401,10 (cento e onze mil, quatrocentos e um reais e dez centavos) por meio do Projeto Garimpo, até 09/09/2020.

A Excelentíssima Vice-Corregedora Regional reconhece o empenho e dedicação dos MM. Juízes e de todos os servidores que atuam na Unidade e recomenda que seja intensificada a dedicação ao Projeto Garimpo, como forma de destinar recursos aí identificados, para o combate à COVID-19. Tudo, na forma do Ato Conjunto CSJT/GP/CGJT nº 01/2019 que dispõe sobre o tratamento dos depósitos judiciais de processos arquivados definitivamente e as disposições da Recomendação nº 09/GCGJT, de 24 de julho de 2020 e da Ordem de Serviço CR nº 1/2020, alterada pela Ordem de Serviço CR nº 9/2020.

Recomenda, ainda, que os valores que se encontrem em processos físicos sejam liberados com igual celeridade, observando-se os termos do parágrafo 4º, alíneas a e b,

do artigo 11, da já mencionada Ordem de Serviço CR nº 1/2020, alterada pela Ordem de Serviço CR nº 9/2020. Se imprescindível o desarquivamento dos autos físicos, que ele ocorra tão logo seja retomado o trabalho presencial.

18 – SITUAÇÃO ATUAL DA UNIDADE - MEDIDAS IMPLEMENTADAS OU AÇÕES DESENVOLVIDAS DURANTE O PERÍODO DE ISOLAMENTO SOCIAL EM DECORRÊNCIA DA PANDEMIA (COVID-19) - CONSTATAÇÕES:

No questionário pré-correicional, a Senhora Diretora de Secretaria da Unidade informou que:

1. "Falta de webcam para os secretários de audiência, porque a webcam enviada há algum tempo pelo tribunal não é compatível com Windows 10 utilizado nos microcomputadores atuais.
2. Internet lenta em algumas residências. Alguns servidores alteraram plano de internet.
3. Embora o Tribunal tenha editado norma para que o servidor trabalhe no mesmo horário que trabalhava na unidade, temos flexibilizado esse horário, eventualmente e quando necessário, para que as pessoas que têm filhos pequenos, em idade escolar, possam dar suporte ao filho em alguma atividade escolar que necessite de ajuda dos pais, por exemplo.
4. Alguns servidores têm relatado dificuldade com uso de novas tecnologias, que são implementadas cada dia mais, com manuais de difícil compreensão.
5. Boas práticas:
6. reuniões telepresenciais periódicas para o planejamento do serviço, otimização das rotinas de trabalho, parametrização de procedimentos, interação da equipe e para sanar dúvidas;
7. criação do maior número de autotextos possíveis
8. De maneira geral a experiência do trabalho remoto tem sido positiva, até superou nossas expectativas, tanto em relação à adaptação dos

servidores quanto em relação à produtividade."

A Excelentíssima Desembargadora Vice-Corregedora Regional frisou a necessidade de se manter a adoção de providências e/ou estratégias que possam aprimorar a gestão do trabalho e da equipe no período de isolamento.

Em reunião por videoconferência, a Corregedoria Regional pede atenção da Senhora Diretora de Secretaria e de sua Assistente quanto a: incidentes processuais pendentes (item 5), recursos sem juízo de admissibilidade (item 6) e maiores idades médias (item 8).

19 – RECOMENDAÇÕES:

19.1 – Manter o registro nos autos, mediante despacho, da determinação ou solicitação de envio e expressa anuência do juiz que está na direção do processo, pelas regras de distribuição, antes de proceder à remessa dos autos ao CEJUSC (Art. 75 da Consolidação dos Provimentos da Corregedoria-Geral da Justiça do Trabalho);

19.2 – Não se recusar, como Juízo Deprecado, ao cumprimento de carta precatória inquiritória pela ausência de depoimentos pessoais das partes ou dos quesitos (Art. 85, § 2º da Consolidação dos Provimentos da Corregedoria-Geral da Justiça do Trabalho);

19.3 – Manter a anotação de CTPS realizada pela secretaria da vara do trabalho sem identificação do servidor responsável, nem sequer indicação da existência de determinação judicial a respeito e com expedição de certidão consignando a determinação judicial de anotação a fim de confirmar a autenticidade do registro, a qual é entregue ao trabalhador acompanhada do documento (Art. 92, §§ 1º e 2º da Consolidação dos Provimentos da Corregedoria-Geral da Justiça do Trabalho);

19.4 – Observar com rigor o Ato Conjunto CSJT/GP/CGJT nº 01/2019, que dispõe sobre o tratamento dos depósitos judiciais de processos arquivados definitivamente e as disposições da Ordem de Serviço CR nº 1/2020, alterada pela Ordem de Serviço CR nº 9/2020.

19.5 – Manter a observância do Comunicado CR nº 13/2019, o qual divulga os procedimentos a serem observados no arquivamento de processos judiciais e dá outras providências;

19.6 - Manter a revisão periódica dos processos em execução que se encontram em arquivo provisório, com a execução suspensa, a fim de renovar providências coercitivas, por meio da utilização dos Sistemas Eletrônicos de pesquisas patrimoniais, conforme estabelecido na Consolidação dos Provimentos da Corregedoria-Geral da Justiça do Trabalho (Art. 108, III da Consolidação dos Provimentos da Corregedoria-Geral da Justiça do Trabalho);

19.7 – Observar com rigor os normativos: Ordem de Serviço CR nº 02/2019 (cadastramento de execução fiscal ou exclusivamente previdenciária no EXE 15); Ordem de Serviço CR nº 03/2019 (utilização do SABB); Portaria CR nº 07/2019 (análise de petição com depósito de valores); Provimentos GP-CR nº 03 e nº 05/2019 (notificações para entes públicos); Recomendação CR nº 06/2019 (evitar negar processamento ao agravo de instrumento); Recomendação CR nº 07/209 (incluir nas atas de audiência frase sobre o aplicativo “Mobile”); Comunicado CR nº 7/2019 – controle RPV / Precatório; Comunicado CR nº 11/2019 (utilização de cartas simples); Comunicado CR nº 16/2019 (necessidade de encerramento da execução antes do arquivamento definitivo), Provimento GP-VPJ-CR nº 002/2020 (normas procedimentais para remessa de recurso).

19.8 – Fazer constar expressamente do edital, além dos requisitos do artigo 886 do CPC, a isenção do arrematante com relação aos débitos tributários, cujo fato gerador seja a propriedade, o domínio útil ou a posse de bens e direitos adquiridos judicialmente,

estejam ou não inscritos na dívida ativa, ao determinar a alienação de bem através de leilão judicial ou iniciativa particular (Art. 110 da Consolidação dos Provimentos da Corregedoria-Geral da Justiça do Trabalho);

19.9 - Realizar semanalmente audiências de conciliação em processos na fase de execução, independentemente de requerimento das partes, selecionando aqueles com maior possibilidade de êxito na composição (art. 108, II da Consolidação dos Provimentos da Corregedoria-Geral da Justiça do Trabalho);

19.10 - Observar com rigor a Ordem de Serviço CR nº 4/2020 que normatiza a autoinspeção ordinária anual nas unidades de primeira instância e dá outras providências, atentando-se à sua realização no prazo 6 (seis) meses a contar da data da correição ordinária anual;

19.11 - Observar os termos do Comunicado GP-CR nº 02/2020, que dispõe sobre as gravações das audiências telepresenciais no âmbito das unidades de 1ª instância do Tribunal Regional do Trabalho da 15ª Região.

20 - ATENDIMENTOS:

Não houve atendimento.

21 – OBSERVAÇÕES GERAIS:

21.1 – A MMª Juíza Titular Sandra Maria Zirondi reside na jurisdição.

21.2 – A MMª Juíza Substituta Auxiliar Fixa Angela Naira Belinski está autorizada a residir fora da sede da circunscrição (PROAD nº 3525/2020).

21.3 – A Excelentíssima Vice-Corregedora Regional conversou remota e reservadamente

reservada com os Magistrados.

21.4 – Foi informado pela Senhora Diretora de Secretaria da Vara que foram expedidos ofícios eletrônicos às Subseções da OAB da jurisdição informando sobre a correição ordinária.

22 – ENCERRAMENTO:

No dia 14 de setembro de 2020, às 11 horas e 40 minutos, encerraram-se os trabalhos e eu, Suely Suzuki, Coordenadora de Apoio à Vice-Corregedora Regional, lavrei a presente ata que, depois de lida, vai assinada eletronicamente pela Excelentíssima Vice-Corregedora Regional, publicada no DEJT e disponibilizada na página do Tribunal, na internet.